

RODZAJE WYPOSAŻENIA

1	2	3																		
4	5	6																		
<table border="1"> <thead> <tr> <th>Nr poz.</th> <th>Nazwa, oznaczenie znormalizowane</th> </tr> </thead> <tbody> <tr> <td>1</td> <td>Wspornik pod zamek</td> </tr> <tr> <td>2</td> <td>Zamek nakładany ryglowy 3240Z-100228-drzwi lewe-Schwepper Zamek nakładany ryglowy 3240Z-100227-drzwi prawe</td> </tr> <tr> <td>3</td> <td>Zamek nakładany zatraskowy 3827Z-109159-drzwi lewe-Schwepper Zamek nakładany zatraskowy 3827Z-109161-drzwi prawe</td> </tr> <tr> <td>4</td> <td>Komplet klamek 2210-110817-Schwepper</td> </tr> <tr> <td>5</td> <td>Ostona wkładki 4577 ZK-Schwepper</td> </tr> <tr> <td>6</td> <td>Szyld 6645 Z/2/75-109207-Schwepper</td> </tr> <tr> <td>7</td> <td>Zamknięcie na kłódkę</td> </tr> <tr> <td>8</td> <td>Śruba z łb. wal. i gn. 6-kt DIN 127</td> </tr> </tbody> </table>			Nr poz.	Nazwa, oznaczenie znormalizowane	1	Wspornik pod zamek	2	Zamek nakładany ryglowy 3240Z-100228-drzwi lewe-Schwepper Zamek nakładany ryglowy 3240Z-100227-drzwi prawe	3	Zamek nakładany zatraskowy 3827Z-109159-drzwi lewe-Schwepper Zamek nakładany zatraskowy 3827Z-109161-drzwi prawe	4	Komplet klamek 2210-110817-Schwepper	5	Ostona wkładki 4577 ZK-Schwepper	6	Szyld 6645 Z/2/75-109207-Schwepper	7	Zamknięcie na kłódkę	8	Śruba z łb. wal. i gn. 6-kt DIN 127
Nr poz.	Nazwa, oznaczenie znormalizowane																			
1	Wspornik pod zamek																			
2	Zamek nakładany ryglowy 3240Z-100228-drzwi lewe-Schwepper Zamek nakładany ryglowy 3240Z-100227-drzwi prawe																			
3	Zamek nakładany zatraskowy 3827Z-109159-drzwi lewe-Schwepper Zamek nakładany zatraskowy 3827Z-109161-drzwi prawe																			
4	Komplet klamek 2210-110817-Schwepper																			
5	Ostona wkładki 4577 ZK-Schwepper																			
6	Szyld 6645 Z/2/75-109207-Schwepper																			
7	Zamknięcie na kłódkę																			
8	Śruba z łb. wal. i gn. 6-kt DIN 127																			

SKRZYDŁO NIE IZOLOWANE

SKRZYDŁO IZOLOWANE

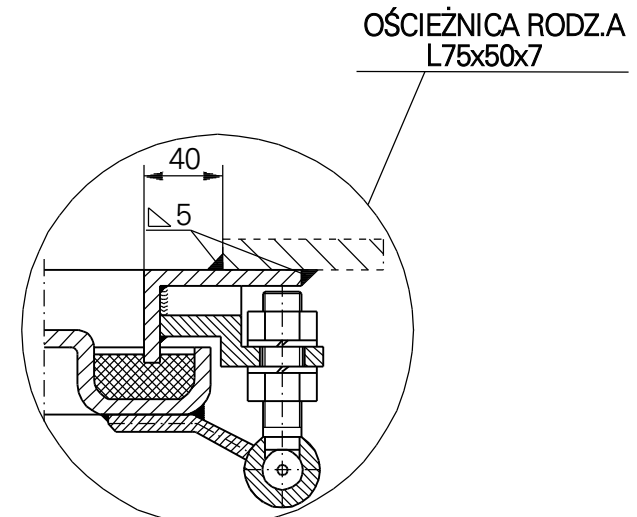
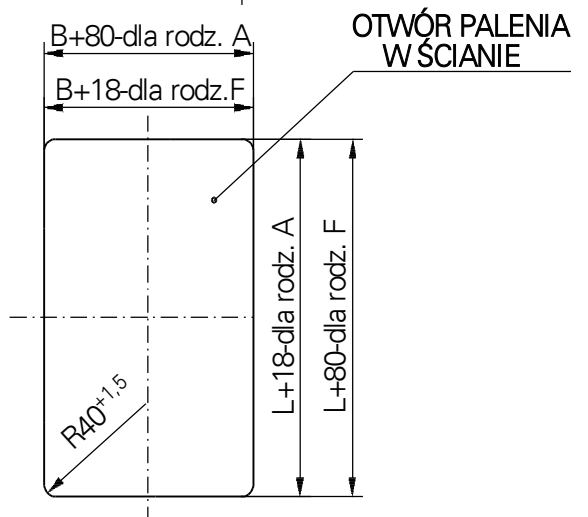
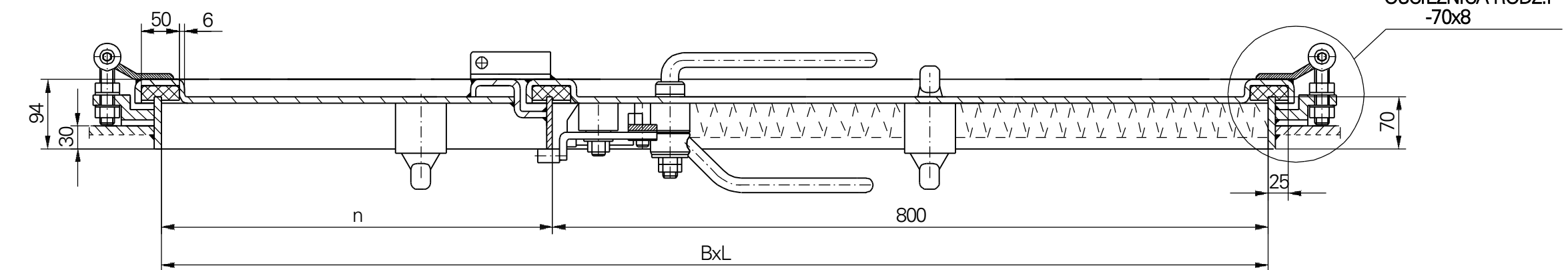

B	1200	1400	1500	1600
L	Masa (kg)			
1400	195	210	215	230
1600	212	225	232	240
1700	220	235	242	250
1800	230	240	250	285



LUBMOR Sp. z o.o.

ul. Wieleńska 1, 64-980 Trzcianka
 tel. +48/67/216-22-44
 fax +48/67/216-59-40
 e-mail: lubmor@lubmor.pl
 www.lubmor.pl

**DRZWI BRYZGOSZCZELNE
 2 - SKRZYDŁOWE STALOWE**

**KK 24-04
 34-941**

DRZWI BRYZGOSZCZELNE 2 – SKRZYDŁOWE STALOWE

POSTANOWIENIA OGÓLNE

Drzwi zostały opracowane i są wykonane w powiązaniu o normę DIN 83102 – Drzwi bryzgoszczelne dwuskrzydłowe stalowe okrętowe.

PRZEZNACZENIE WYROBU

Drzwi dwuskrzydłowe bryzgoszczelne przeznaczone są do montowania głównie do stalowych ścianek statku.

WYKONANIE WYROBU

Konstrukcja skrzydła zapewnia pełną sztywność poprzez tłoczone obrzeża. Zastosowano zespolone zamykanie drzwi w powiązaniu z indywidualnym. Elementy narażone na tarcie wykonane są ze stali nierdzewnej.

ZAKRES DOSTAWY

Dostawa obejmuje komplet osprzętu wg poniższego zestawienia.

PODZIAŁ, OZNACZENIE I WYKOŃCZENIE

Odmiany :

- R - prawe- jak na rysunku
- L - lewe - wg lustrzanego odbicia

Rodzaje :

- bez iluminatora bez oznaczenia
- P - z iluminatorem \varnothing 200

Rodzaje ościeżnic :

- F - kształt ościeżnicy – płaskownik 70 x 8
- A - kształt ościeżnicy – kątownik 75 x 50 x 7

Rodzaj wyposażenia wg szcz. X :

- 1 - bez wyposażenia
- 2 - zamknięcie na kłódkę
- 3 - zamek nakładany ryglowy
- 4 - zamek nakładany zatrzaskowy
- 5 - zamknięcie na kłódkę i wspornik pod zamek
- 6 - zamknięcie na kłódkę i zamek nakładany zatrzaskowy

Rodzaj skrzydeł :

- nie izolowane – bez oznaczenia
- W - skrzydło izolowane

Wykończenie :

- skrzydło oraz ościeżnica malowane dwukrotnie farbą epoksydową do gruntowania o łącznej grubości 40 μ m. Kanał pod uszczelkę malowany dodatkowo farbą epoksydową grubo powłokową o łącznej grubości 120 μ m – bez oznaczenia

Zn - całość ocynkowana ogniowo o grubości cynku 25 μ m

PRZYKŁAD OZNACZENIA

Drzwi bryzgoszczelne 2 – skrzydłowe stalowe o wymiarach LxB = 1800x1600 prawe, ościeżnica z płaskownika, zamek zatrzaskowy, zamknięcie na kłódkę, skrzydło nie izolowane, malowane.

DRZWI BRYZGOSZCZELNE 2 – SKRZYDŁOWE STALOWE 1800x1600 – R – F – 6 wg karty katalogowej nr **KK24-05/34-941**.

W masach drzwi nie ujęto wyposażenia dodatkowego (zamek, izolacja).

Niniejsza karta katalogowa odpowiada rysunkowi nr N24-05/34-941.