

B<900-4 ZAMKNIĘCIA KLINOWE

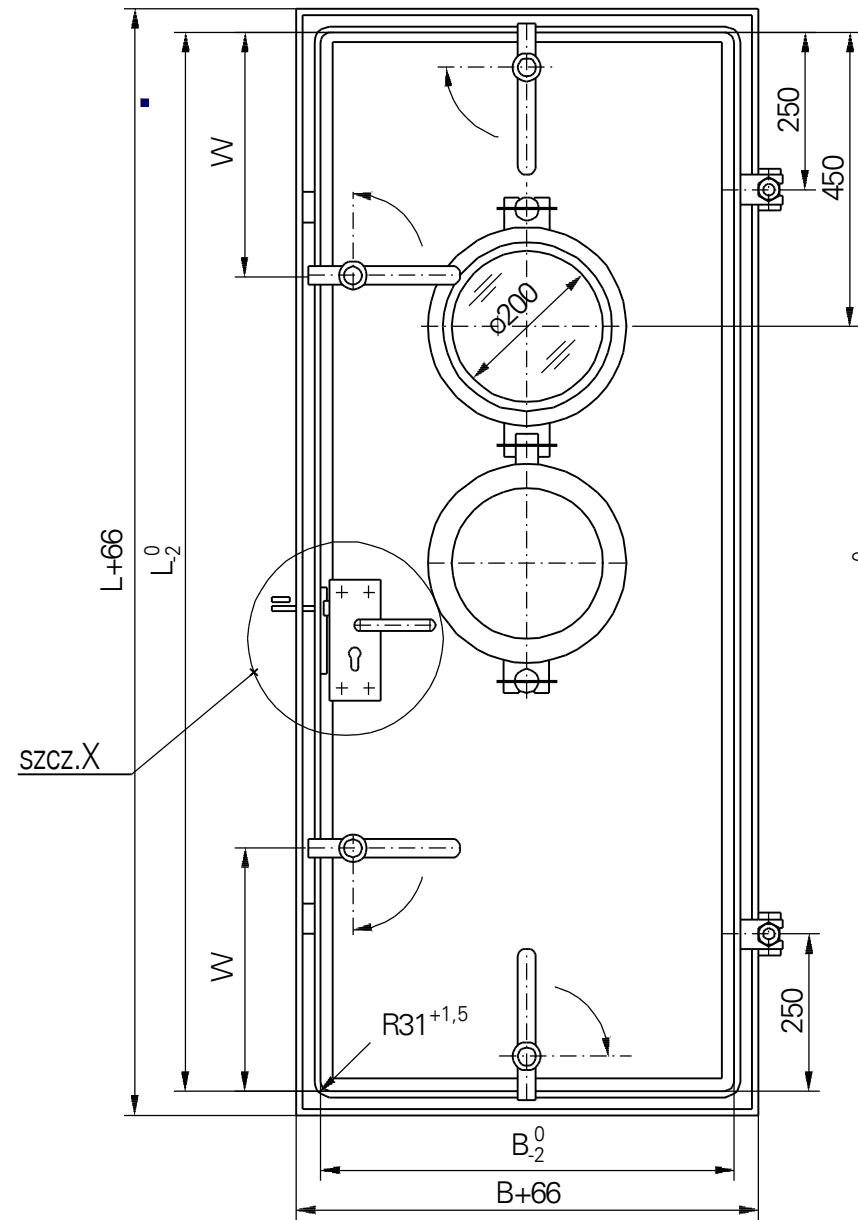

B=900-6 ZAMKNIĘĆ KLINOWYCH

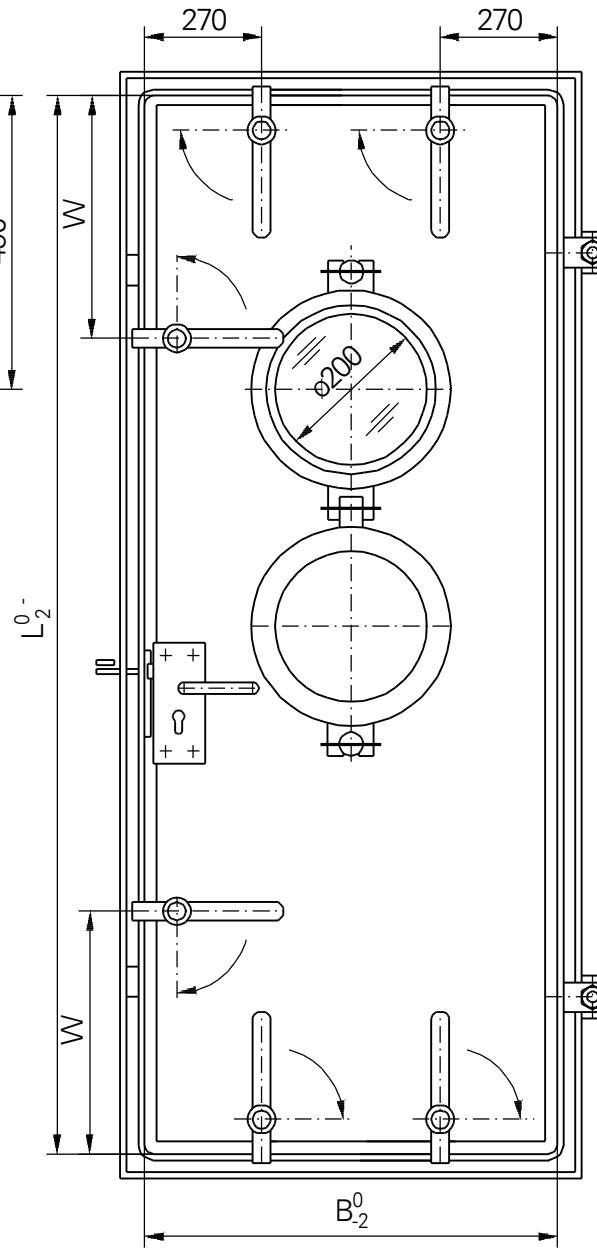

RODZAJE WYPOSAŻENIA

1	2	3																		
4	5	6																		
<table border="1"> <thead> <tr> <th>Nr poz.</th> <th>Nazwa, oznaczenie znormalizowane</th> </tr> </thead> <tbody> <tr> <td>1</td> <td>Wspornik pod zamek</td> </tr> <tr> <td>2</td> <td>Zamek nakładany ryglowy 3240Z-100228-drzwi lewe-Schwepper Zamek nakładany ryglowy 3240Z-100227-drzwi prawe</td> </tr> <tr> <td>3</td> <td>Zamek nakładany zatraskowy 3827Z-109159-drzwi lewe-Schwepper Zamek nakładany zatraskowy 3827Z-109161-drzwi prawe</td> </tr> <tr> <td>4</td> <td>Komplet klamek 2210-110817-Schwepper</td> </tr> <tr> <td>5</td> <td>Ostona wkładki 4577 ZK-Schwepper</td> </tr> <tr> <td>6</td> <td>Szyld 6645 Z/2/75-109207-Schwepper</td> </tr> <tr> <td>7</td> <td>Zamknięcie na kłódkę</td> </tr> <tr> <td>8</td> <td>Śruba z tb. wal. i gn. 6-kt DIN 127</td> </tr> </tbody> </table>			Nr poz.	Nazwa, oznaczenie znormalizowane	1	Wspornik pod zamek	2	Zamek nakładany ryglowy 3240Z-100228-drzwi lewe-Schwepper Zamek nakładany ryglowy 3240Z-100227-drzwi prawe	3	Zamek nakładany zatraskowy 3827Z-109159-drzwi lewe-Schwepper Zamek nakładany zatraskowy 3827Z-109161-drzwi prawe	4	Komplet klamek 2210-110817-Schwepper	5	Ostona wkładki 4577 ZK-Schwepper	6	Szyld 6645 Z/2/75-109207-Schwepper	7	Zamknięcie na kłódkę	8	Śruba z tb. wal. i gn. 6-kt DIN 127
Nr poz.	Nazwa, oznaczenie znormalizowane																			
1	Wspornik pod zamek																			
2	Zamek nakładany ryglowy 3240Z-100228-drzwi lewe-Schwepper Zamek nakładany ryglowy 3240Z-100227-drzwi prawe																			
3	Zamek nakładany zatraskowy 3827Z-109159-drzwi lewe-Schwepper Zamek nakładany zatraskowy 3827Z-109161-drzwi prawe																			
4	Komplet klamek 2210-110817-Schwepper																			
5	Ostona wkładki 4577 ZK-Schwepper																			
6	Szyld 6645 Z/2/75-109207-Schwepper																			
7	Zamknięcie na kłódkę																			
8	Śruba z tb. wal. i gn. 6-kt DIN 127																			

OŚCIEŻNICA RODZ.A
L75x50x7

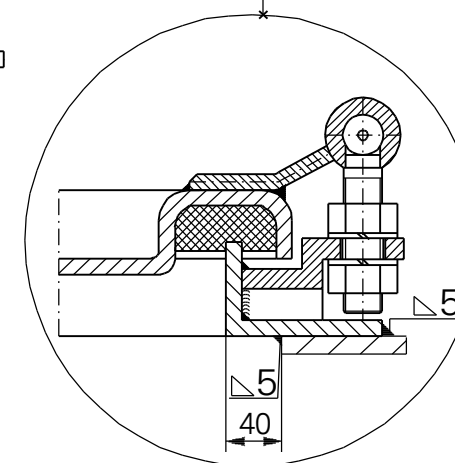

OTWÓR PALENIA
W ŚCIANIE

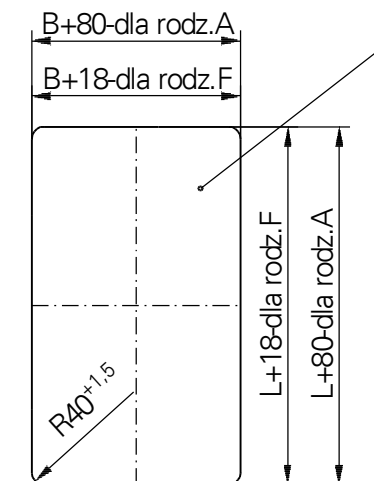

OŚCIEŻNICA RODZ.F
-70x8

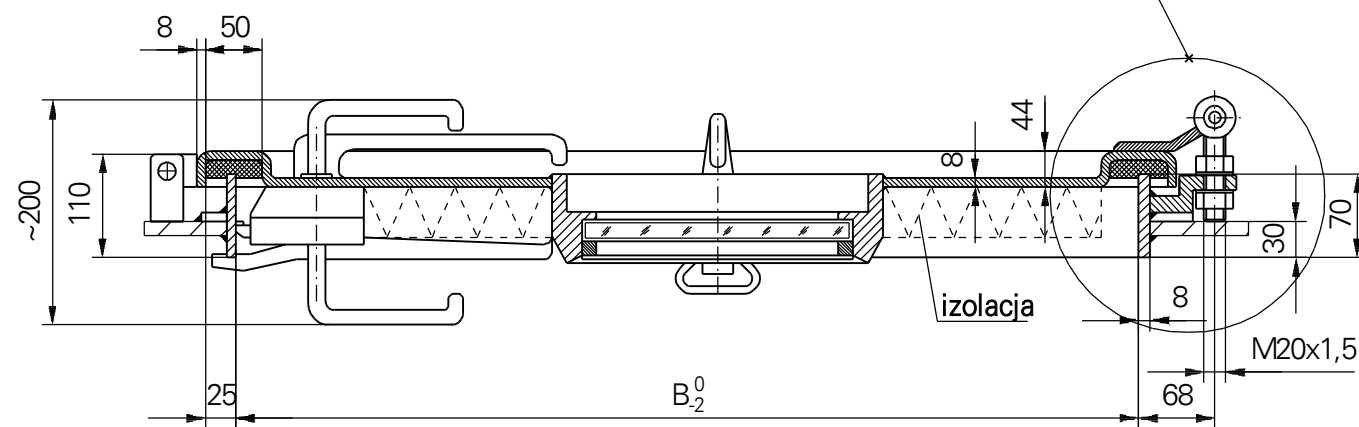

L	Masa (kg)			W
	B 600	750	900	
1200	96	115	134	370
1400	108	130	152	370
1600	120	145	170	430
1800	140	165	190	430



LUBMOR Sp. z o.o.

ul. Wieleńska 1, 64-980 Trzcianka
tel. +48/67/216-22-44
fax +48/67/216-59-40
e-mail: lubmor@lubmor.pl
www.lubmor.pl

**DRZWI STRUGOSZCZELNE
JEDNOSKRZYDŁOWE STALOWE**

**KK 24-05
34-920/A**

DRZWI STRUGOSZCZELNE JEDNOSKRZYDŁOWE STALOWE

POSTANOWIENIA OGÓLNE

Drzwi zostały opracowane i są wykonywane w powiązaniu o n/w przepisy i normy :

- Budowa statków – drzwi stalowe jednoskrzydłowe szczelne na warunki atmosferyczne wg ISO 6042 : 1998,
- Norma międzynarodowa – Budowa statków – drzwi zewnętrzne jednoskrzydłowe – wymiary w świetle wg PN – ISO 3796 – 1996,
- Drzwi szczelne okrętowe – wymiary w świetle wg BN – 78/3712 – 17,
- Drzwi strugoszczelne jednoskrzydłowe stalowe okrętowe wg BN – 80/3712 – 17.01,
- Drzwi ciężkie dla statków wg DIN 83100.

PRZEZNACZENIE WYROBU

Drzwi przeznaczone są głównie do montowania w stalowych ściankach statku.

WYKONANIE WYROBU

Konstrukcja skrzydła zapewnia pełną sztywność poprzez tłoczone obrzeże. Zastosowano indywidualne zamykanie skrzydła oraz zawiasy z regulowaną szczeliną przemyku. Elementy narażone na tarcie (sworznie, tuleje) wykonane są ze stali nierdzewnej. W przypadku drzwi z iluminatorem zastosowano szybę hartowaną o grubości 12 mm.

ZAKRES DOSTAWY

Dostawa obejmuje kompletne drzwi z osprzętem wg poniższego zestawienia.

PODZIAŁ, OZNACZENIE I WYKOŃCZENIE

Odmiany :

L - lewe - jak na rysunku

R - prawe - wg lustrzanego odbicia

Rodzaje :

- bez iluminatora – bez oznaczenia

O - z iluminatorem \varnothing 200

Rodzaje ościeżnic :

F - kształt ościeżnicy – płaskownik 70 x 8

A - kształt ościeżnicy – kątownik 75 x 50 x 7

Rodzaj wyposażenia wg szcz.X :

1 - bez wyposażenia

2 - zamknięcie na kłódkę

3 - zamek nakładany ryglowy

4 - zamek nakładany zatrzaskowy

5 - zamknięcie na kłódkę i wspornik pod zamek

6 - zamknięcie na kłódkę i zamek nakładany zatrzaskowy

Rodzaje skrzydeł :

- nie izolowane – bez oznaczenia

W - skrzydło izolowane

Wykończenie :

- skrzydło oraz ościeżnica malowane dwukrotnie farbą epoksydową do gruntowania o łącznej grubości 40 μ m. Kanał pod uszczelkę malowany dodatkowo farbą epoksydową grubo powłokową

o łącznej grubości 120 μ m – bez oznaczenia

Zn - ościeżnica ocynkowana ogniowo o grubości cynku 25 μ m

PRZYKŁAD OZNACZENIA

Drzwi strugoszczelne jednoskrzydłowe stalowe o wymiarach LxB = 1600x750 lewe z iluminatorem \varnothing 200, ościeżnica z płaskownika, zamknięcie na kłódkę, zamek zatrzaskowy, skrzydło nie izolowane.

DRZWI STRUGOSZCZELNE JEDNOSKRZYDŁOWE STALOWE 1600 x 750 - L - O - F - 6 wg karty katalogowej nr **KK24-05/34-920/A**.

W masach drzwi nie ujęto wyposażenia dodatkowego (zamek, iluminator).

W/w karta katalogowa odpowiada rysunkowi nr N24-05/34-920 zm.B